



# INCONTRO INFORMATIVO ESAMI DI STATO A.S. 21/22

---

**MARTEDÌ 17 MAGGIO 2022**  
**ORE 18.00**

**ESAME DI  
3<sup>a</sup>  
MEDIA**



**GIUGNO**



**ESAME DI LICENZA MEDIA**

**UN MOMENTO IMPORTANTE A CONCLUSIONE  
DEL PRIMO CICLO DI ISTRUZIONE**



# QUALE RUOLO HANNO DOCENTI E GENITORI?

VALORIZZARE L'IMPORTANZA E LA SERIETA' DEL MOMENTO

SUPPORTARE I RAGAZZI NEL PERCORSO DI PREPARAZIONE

SOSTENERLI NELL'AFFRONTARE LA PROVA SERENAMENTE

# NORMATIVA

---



**Ordinanza Ministeriale n. 64 del 14 marzo 2022**

**Decreto legislativo 13 aprile 2017, n. 62**

**Decreto Ministeriale 3 ottobre 2017, n. 741**



# MODALITÀ DI SVOLGIMENTO

---



«2. L'esame di Stato conclusivo del primo ciclo di istruzione si svolge nel periodo compreso tra il termine delle lezioni e il 30 giugno 2022, salvo diversa disposizione connessa all'andamento della situazione epidemiologica.»

(O.M. 14 marzo 2022, n. 64, art. 1, co. 2)

# MODALITÀ DI SVOLGIMENTO

---



**L'esame del 2022 (O.M. 64) non è un ritorno al “vecchio” esame ma al “nuovo” esame di stato del I ciclo: con la sola esclusione degli scritti di lingue straniere, l'esame 2022 è l'esame introdotto dal D.Lgs.62/2017, normato in dettaglio dal D.M. 741/2017 e sperimentato nel 2018 e 2019**

**L'esame di Stato conclusivo del I ciclo**

- **consiste in due prove scritte (italiano – matematica)**
- **una prova orale**

# Prova scritta di ITALIANO



«La commissione predispone almeno tre terne di tracce», adottando le seguenti tipologie:

- a) **Testo narrativo o descrittivo** coerente con la situazione, l'argomento, lo scopo e il destinatario indicati nella traccia;
- b) **Testo argomentativo**, che consenta l'esposizione di riflessioni personali, per il quale devono essere fornite indicazioni di svolgimento;
- c) **Comprensione e sintesi di un testo letterario, divulgativo, scientifico** anche attraverso richieste di riformulazione.



# Prova scritta di MATEMATICA



**La commissione predispone almeno tre tracce, ciascuna riferita alle due seguenti tipologie:**

- a) problemi articolati su una o più richieste;**
- b) quesiti a risposta aperta.**



# LA PROVA ORALE

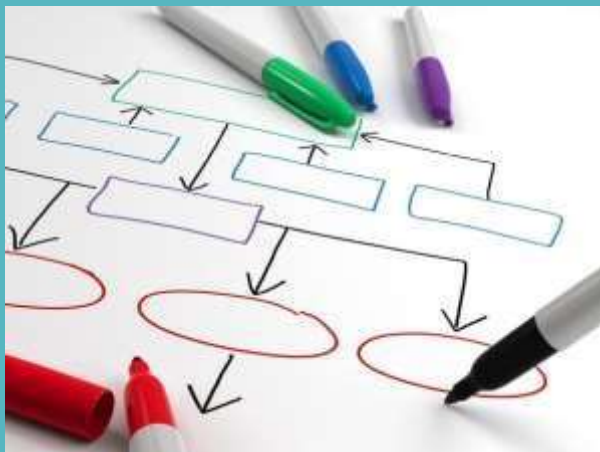

L'alunno porta un argomento indicato dal Consiglio di classe come punto di partenza del suo colloquio

La tematica

- tiene conto delle caratteristiche personali e dei livelli di competenza (**personalizzazione**)
- consente l'impiego di conoscenze, abilità e competenze acquisite sia nel percorso scolastico che in contesti di vita personale (**valorizzazione della formazione non formale e informale**)

# LA PROVA ORALE

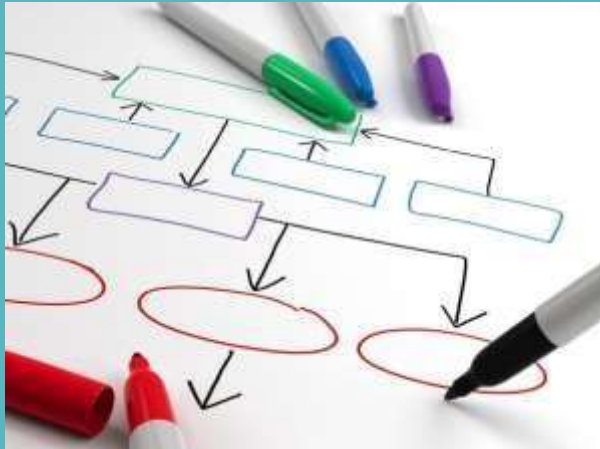

O.M 2021/22:

Accerta il livello di padronanza delle competenze relative:

- alla lingua INGLESE
- alla seconda lingua Comunitaria  
(FRANCESE/SPAGNOLO),
- All'EDUCAZIONE CIVICA.

# LA PROVA ORALE

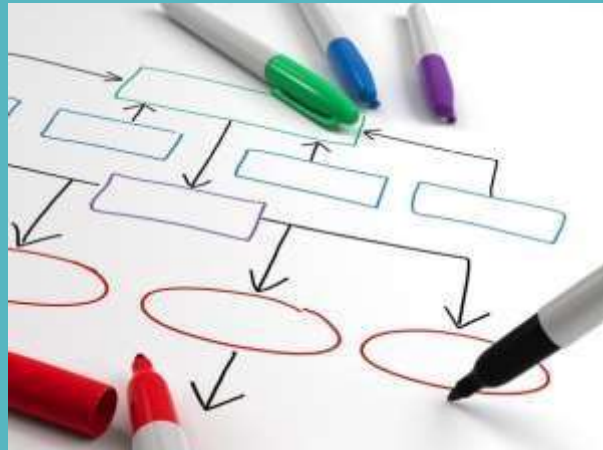

**La tematica è assegnata dal Consiglio di  
Classe**

**entro il 20 maggio 2022**

**mediante classroom**

I docenti supportano i loro studenti  
guidandoli e consigliandoli.

# LA PROVA ORALE



NON ELABORATO  
NON TESINA



AGLI ALUNNI SI CHIEDE DI ELABORARE  
**UNA MAPPA MENTALE**

**SONO DA EVITARE  
COLLEGAMENTI FORZATI E  
COMUNQUE NON E' RICHIESTO  
IL COINVOLGIMENTO DI TUTTE LE  
DISCIPLINE**

# LE PROVE SCRITTE D'ESAME



**LUNEDÌ 13 GIUGNO 2022**

**ITALIANO**

**MARTEDÌ 14 GIUGNO 2022**

**MATEMATICA**

**SEGUIRÀ CALENDARIO  
DETTAGLIATO**



# IL COLLOQUIO D'ESAME



DA MERCOLEDÌ 15 GIUGNO  
2022

A VENERDÌ 24 GIUGNO 2022

SEGUIRÀ CALENDARIO  
DETTAGLIATO

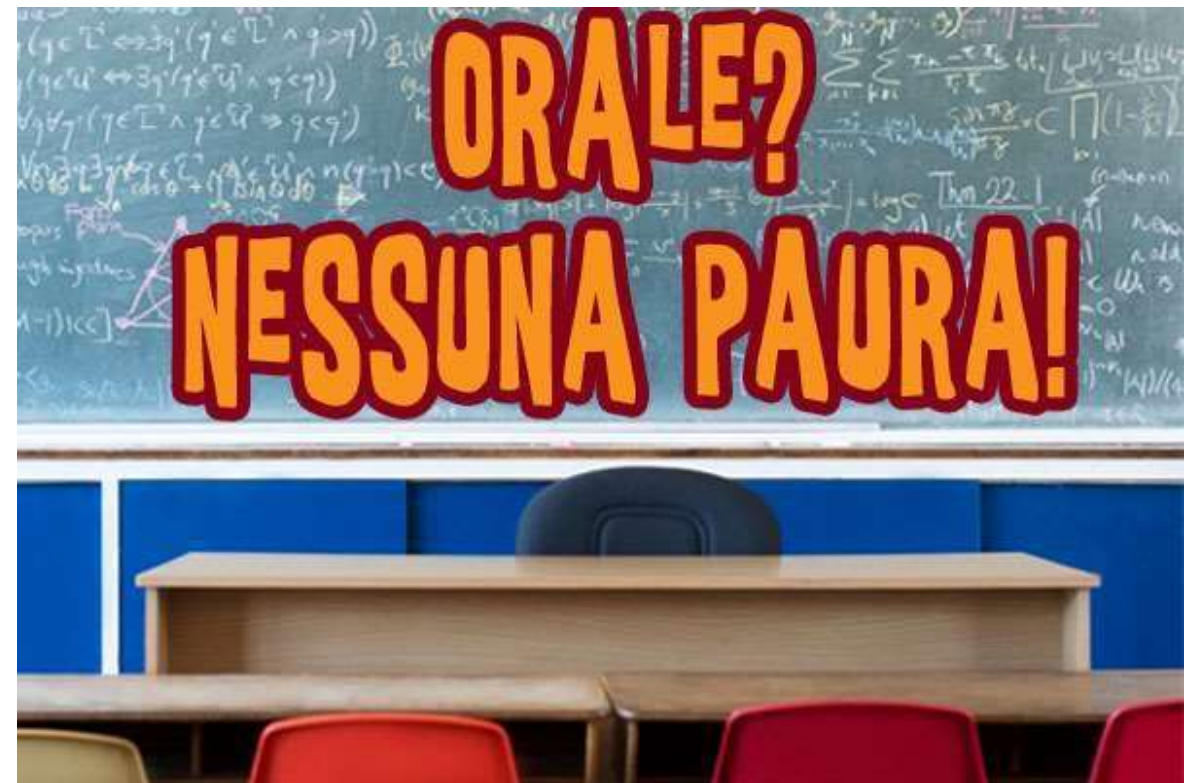

# IL COLLOQUIO D'ESAME

---



- E' CONDOTTO COLLEGIALMENTE
- A PARTIRE DALL'ARGOMENTO ASSEGNATO
- IN UNA LOGICA DI INTEGRAZIONE DEI SAPERI  
(OSSIA NON FRAMMENTATO – DISCIPLINA PER DISCIPLINA)
- PER TESTARE COMPETENZE E NON CONOSCENZE



# ALCUNE PRECISAZIONI

---



## ALUNNI DVA

**SOSTENGONO LA PROVA IN BASE AL PEI CON IL SUPPORTO DEI LORO INSEGNANTI DI SOSTEGNO**

## ALUNNI DSA

**POSSONO UTILIZZARE GLI STRUMENTI COMPENSATIVI E USUFRUIRE DELLE MISURE DISPENSATIVE STABILITI NEL PDP**

# COSA SI VALUTA?



## Per le prove scritte:

### ITALIANO:

- la padronanza della lingua,
- la capacità di espressione personale,
- il corretto ed appropriato uso della lingua e la coerente e organica esposizione del pensiero

### MATEMATICA:

- la capacità di rielaborazione e di organizzazione delle conoscenze, delle abilità e delle competenze acquisite nelle seguenti aree: numeri; spazio e figure; relazioni e funzioni; dati e previsioni.



# COSA SI VALUTA?



## Per la prova orale:

- Capacità di argomentazione
- Capacità di collegare e operare nessi tra ambiti diversi di sapere
- Capacità di pensiero critico e riflessivo
- Capacità di risoluzione di problemi
- Comunicazione in lingue straniere
- Consapevolezza sociale e civica



# CALCOLO DEL VOTO FINALE DELL'ESAME



**IL VOTO FINALE SARÀ LA RISULTANTE DI PIÙ VALORI CHE LO DETERMINERANNO IN MANIERA PONDERATA DIFFERENTE:**

**PERCORSO SCOLASTICO (VOTO DI AMMISSIONE) NELLA MISURA DEL 50%**

**VALUTAZIONE DELLE PROVE SCRITTE E DEL COLLOQUIO NELLA MISURA DEL 50%**

# IL VOTO FINALE

Il voto di licenza deriva dalla media (arrotondata all'unità superiore per frazioni pari o superiori a 0,5) tra il voto di ammissione e la valutazione dell'esame.

Con la votazione di dieci decimi, la lode **può** essere assegnata con delibera all'unanimità della commissione.



# ESITI DELL'ESAME

Al termine delle operazioni, vengono affissi i tabelloni con gli esiti dell'esame, riportanti il punteggio finale, e laddove esistesse, la menzione della lode.

Agli studenti diplomati viene rilasciata anche la certificazione delle competenze.



E adesso ... andiamo a cominciare



**LA FORTUNA NON ESISTE, ESISTE IL MOMENTO  
IN CUI IL TALENTO INCONTRA L'OCCASIONE.  
(SENECA)**

**E' LA VOSTRA OCCASIONE...  
IN BOCCA AL LUPO**

**ANDRA' TUTTO BENE**

**SAPRETE DIMOSTRARE TUTTO IL VOSTRO TALENTO**